



**A.N.E.P.V.V.**  
**Bienvenue**  
**Assemblée Générale**  
**Année 2018**

AG ANEPVV 16 MARS 2018



# Planning

- \_17h30 Accueil des participants
- \_18h00 Ouverture de la séance par le Président
- \_18h15 Rapport d'activité du Secrétaire Général
- \_18h30 Rapport financier par le Trésorier
- \_18h45 L'ANEPVV & la Sécurité
- \_19h00 Rapport moral du Président
- \_19h10 Rapport des Vérificateurs aux comptes
- \_19h15 Votes des rapports
- \_19h20 Présentation des candidats
- \_19h30 Election des Administrateurs
- \_19h45 Election des Vérificateurs aux comptes
- \_20h00. Clôture des travaux
- \_20h10. Apéritif
- \_20h45 ... à table !



ANEPVV 2018

# RAPPORT D'ACTIVITE

Exercice 2017

**Daniel PERCIAUX**

AG ANEPVV 16 MARS 2018



# Administrateurs



**P. ALBERTINI**



**G. CHIOCCI**



**C. LECUYER**



**B. GUILLEMIN**



**G. CHEVALET**



**G. COUTELIER**



**D. PERCIAUX**



**C. BON**

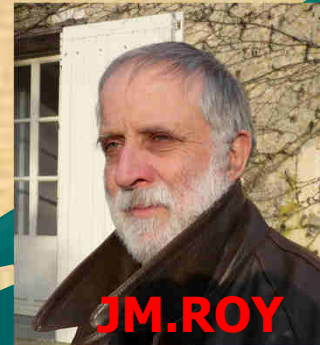

**JM. ROY**

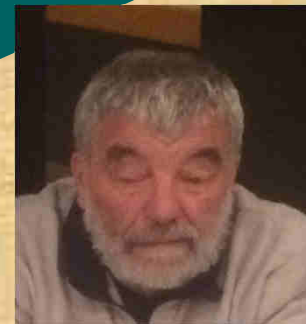

**P. ARROYO**



**J. BOCCARELLI**

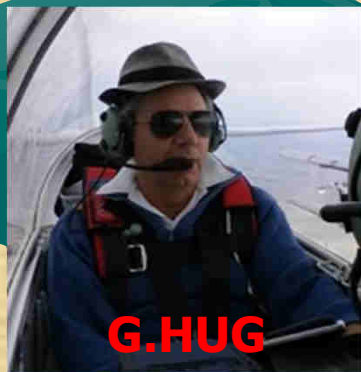

**G. HUG**



# Collaboratrices

**Angélique LEROY**  
Comptable



**Floriane JEAN JOSEPH**  
Assistante de gestion

AG ANEPVV 16 MARS 2018



# Notre activité 2017

Assemblée Générale 17 mars ESIEE Noisy le Grand

## Conseils d'Administration

- 03 février 75010 Paris 55 rue des Petites Ecuries
- 17 mars 93160 Noisy le Grand ESIEE
- 21 avril 75010 Paris.
- 30 juin 75010 Paris.
- 13 septembre 04600 Saint Auban
- 24 novembre 75010 Paris

## Nettoyage

- 11 au 14 septembre 83560 Vinon Hangar Nicolas

AG ANEPVV 16 MARS 2018



# Notre activité 2017



**Hangar Nicolas Vinon**

AG ANEPVV 16 MARS 2018



# Notre activité 2017



**Hangar Nicolas Vinon**

AG ANEPVV 16 MARS 2018





# Les Grands Chiffres

**Machines inscrites en accident**

**1512**

**Somme versée au clubs**

**632229**

**Accidents**

**44**



# Rapports du Secrétaire Général

STATISTIQUES GENERALES  
« compte Accidents »

STATISTIQUES GENERALES  
« compte Prévoyance »

REGLEMENT INTERIEUR

AG ANEPVV 16 MARS 2018



# Matériels Inscrits Accident

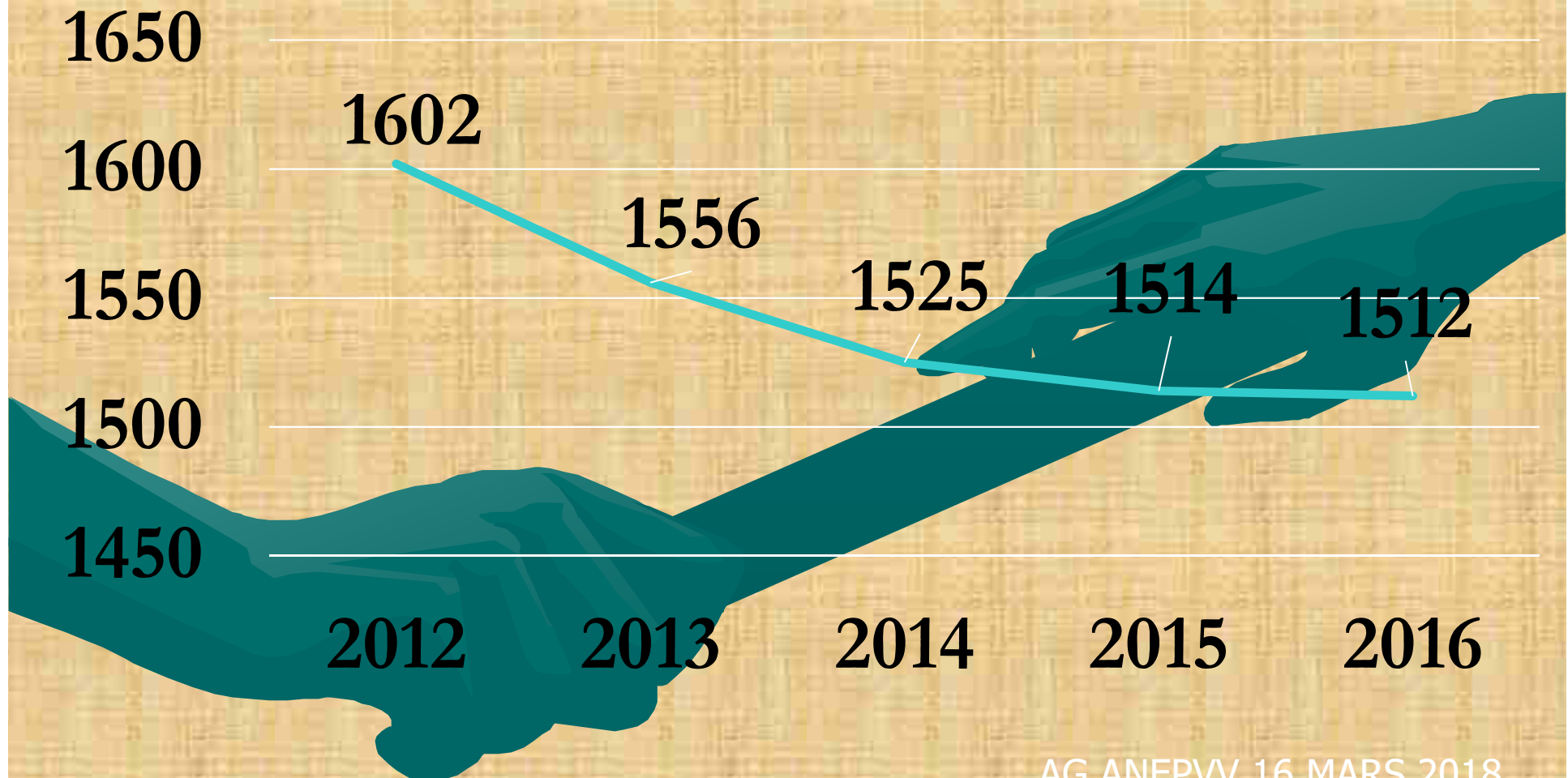

AG ANEPVV 16 MARS 2018



# Planeurs Inscrits

## Accident

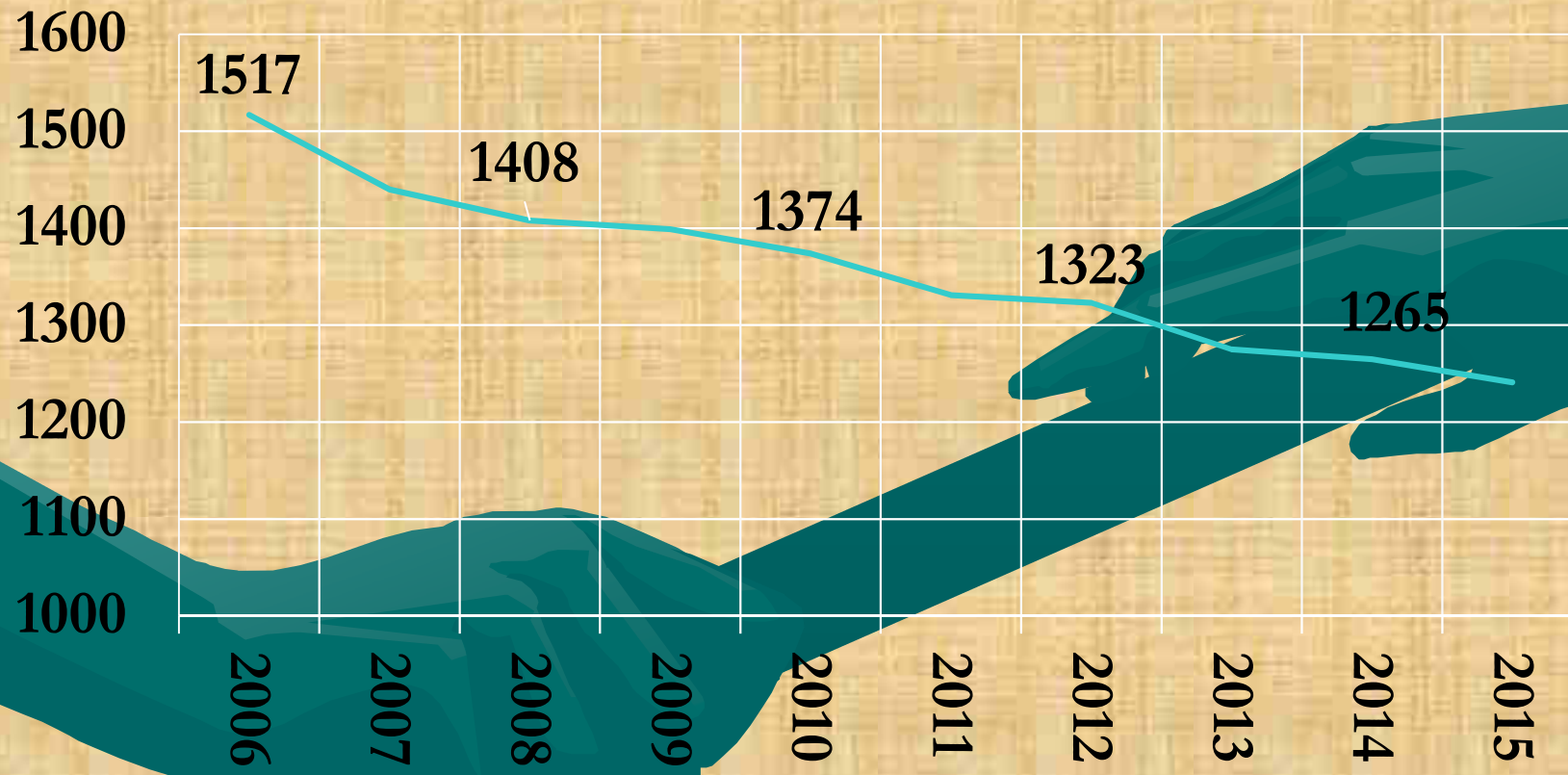



# Remorqueurs Inscrits Accident

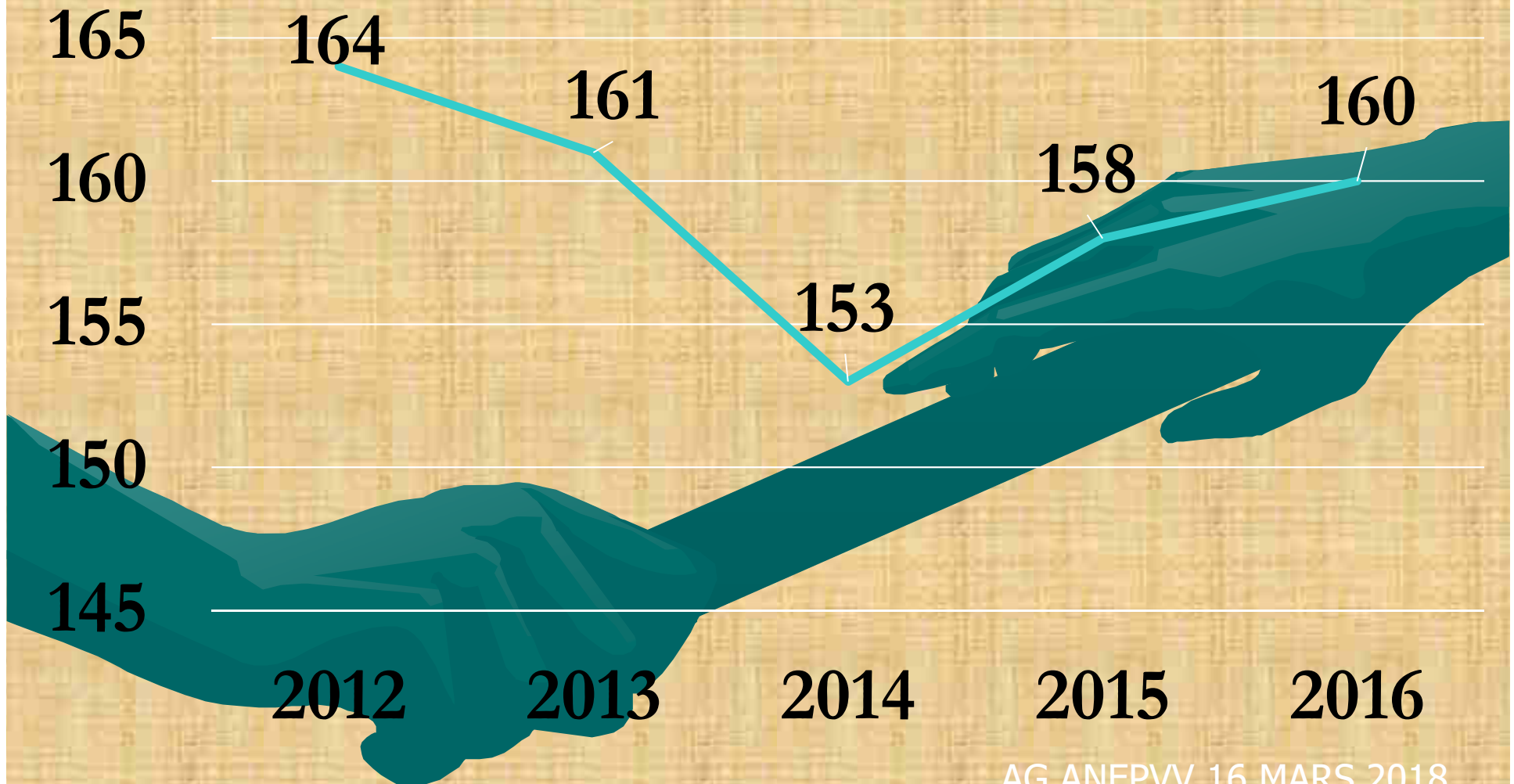

AG ANEPVV 16 MARS 2018



# Valeur des Inscriptions Accident

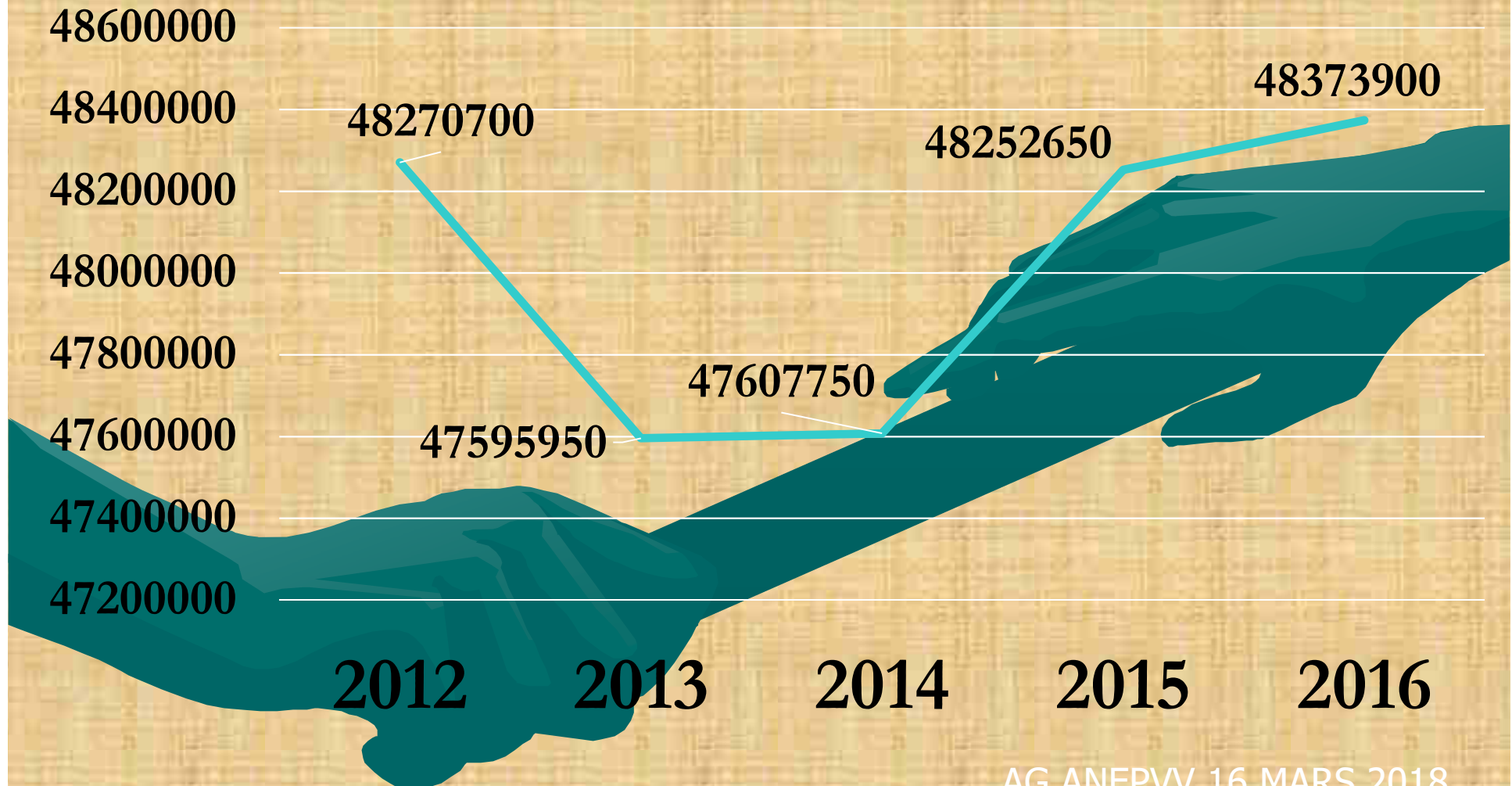

AG ANEPVV 16 MARS 2018



# Matériels Inscrits par catégories

## Catégorie 1

Aéronefs Anciens

**86**

## Catégorie 2

Aéronefs école et  
Entraînement

**250**

## Catégorie 3

Aéronefs des pratiquants  
confirmés

**484**

## Catégorie 4

Planeurs de performance

**424**

## Catégorie **Autres**

Treuil

**9**

## Catégorie **M**

Motorisés, ULM

**99**

## Catégorie **R**

Avions et ULM  
Remorqueurs

**160**

AG ANEPVV 16 MARS 2018



# Machines Inscrites Prévoyance

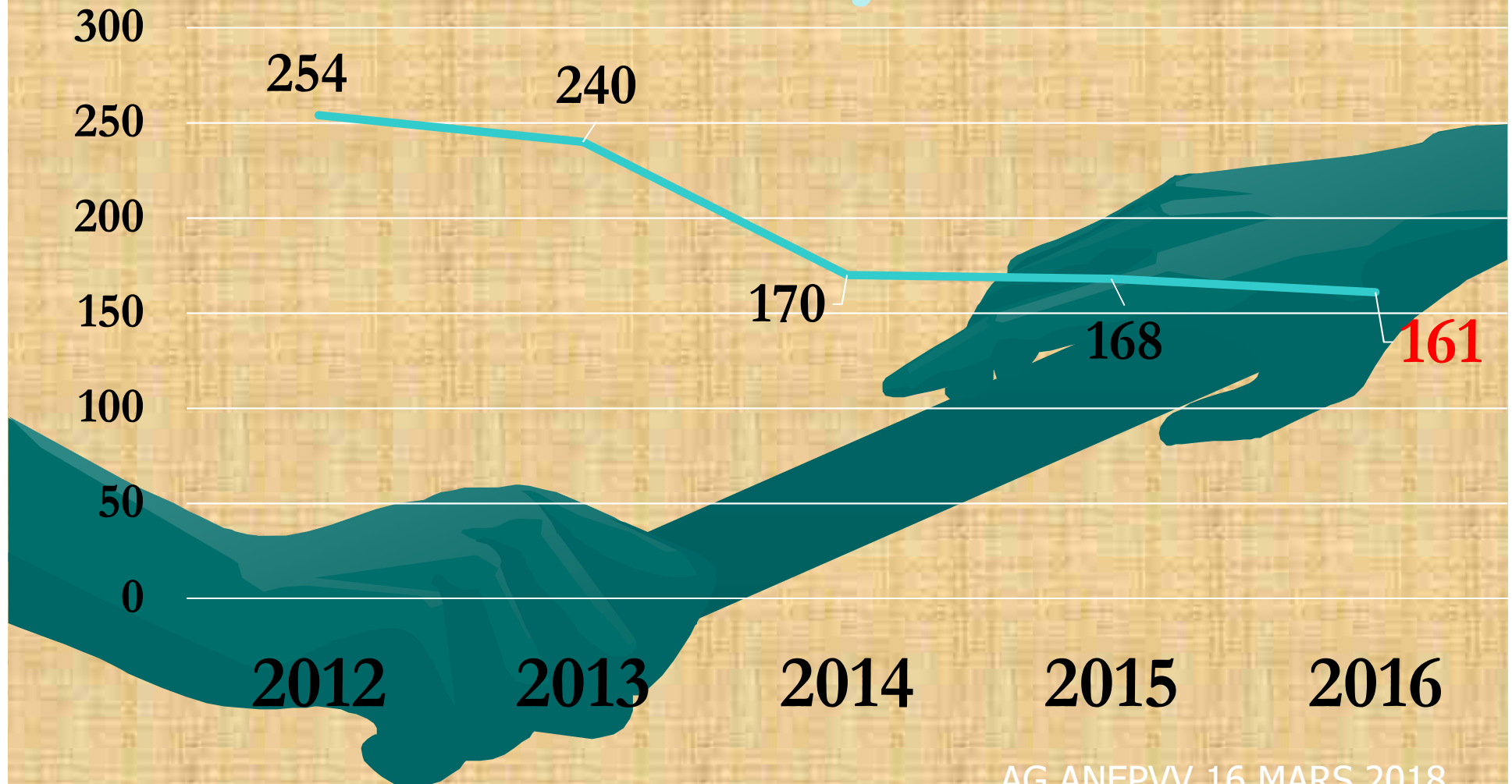

AG ANEPVV 16 MARS 2018





# Accidents déclarés ANEPVV

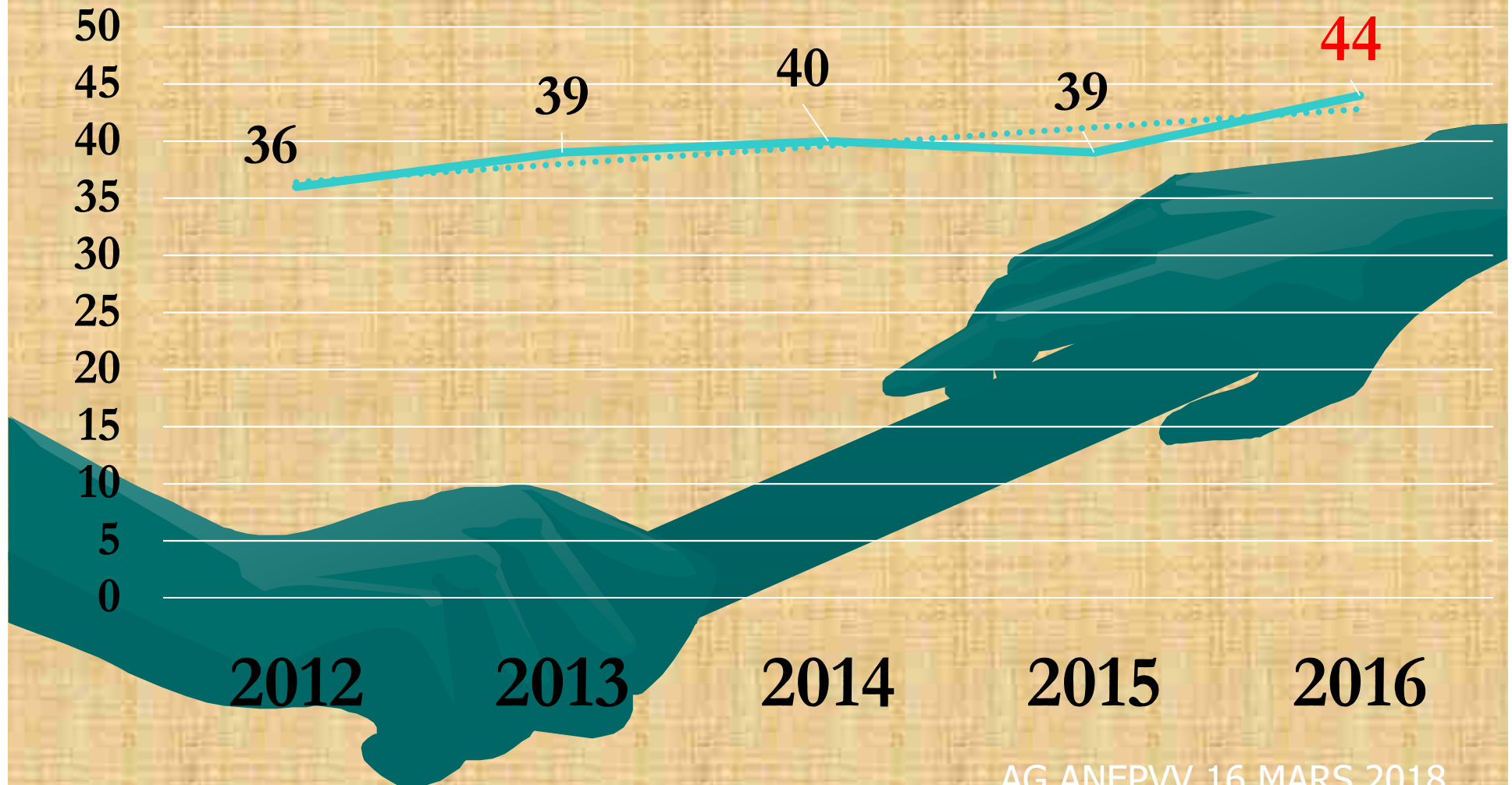

AG ANEPVV 16 MARS 2018



# 157 Clubs Inscrits possédant

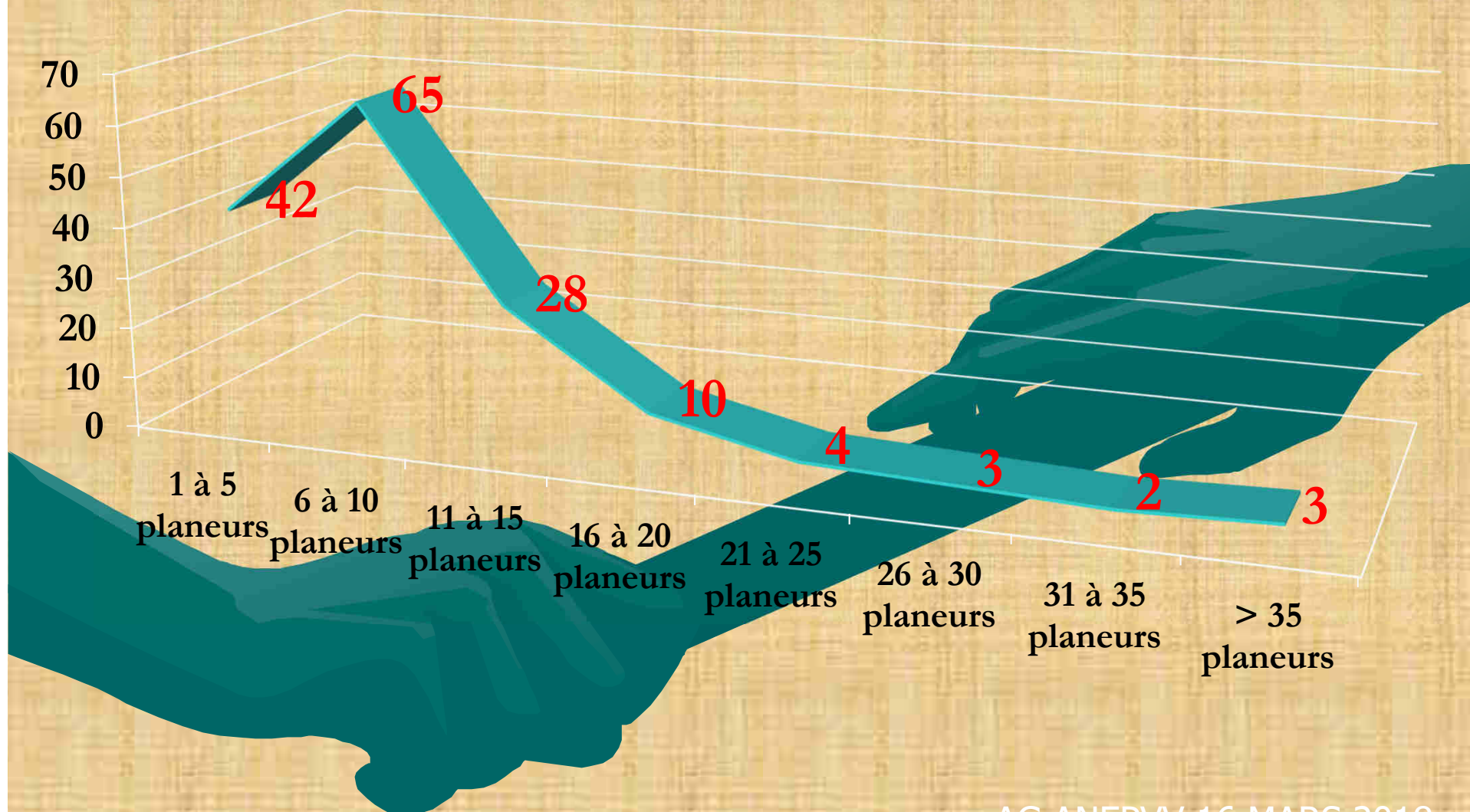



# Règlement Intérieur

Le site ANEPVV

<http://www.anepvv.net>

<http://www.anepvv.net>

AG ANEPVV 16 MARS 2018



# Règlement Intérieur

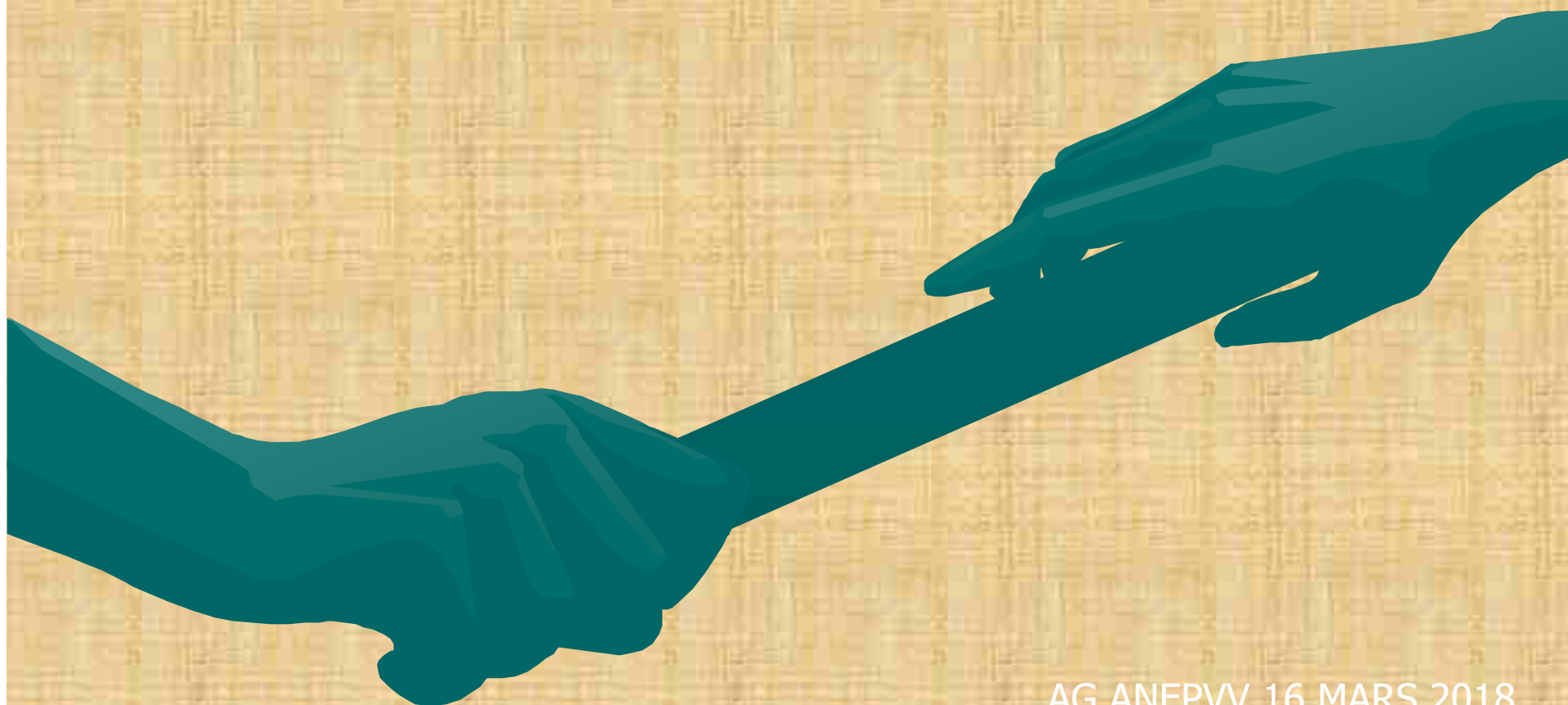

AG ANEPVV 16 MARS 2018



ANEPVV 2018

# RAPPORT FINANCIER

Exercice 2017

**Georges CHEVALET**

AG ANEPVV 16 MARS 2018



# Evènements 2017

- Solde de l'avance SOCATA
- Poursuite provisions sur stocks
- Suivi du plan de relance de l'ARAPA
- Baisse des revenus de placement



# Fonctionnement ANEPVV

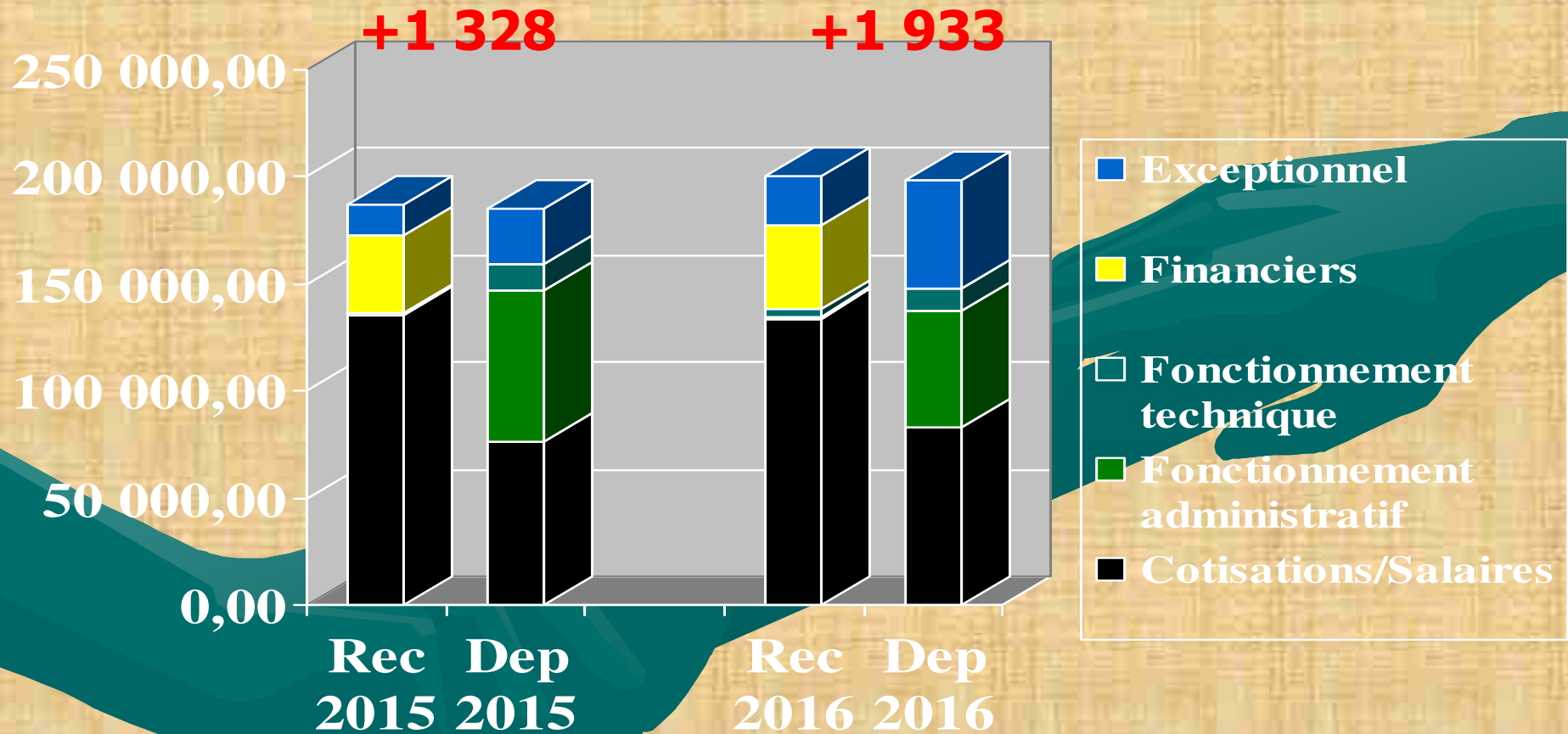



# Placements & Trésorerie

		Valeur en comptabilité		Revenus / titres
		Au 31/12/2015	Au 31/12/2016	
<b>PLACEMENTS</b>				
	508023 CIC CAPITALISATION	816 636,86	835 694,80	17 084,87
	508020 LIVRET ASSOCIATION	1 120 443,05	1 403 993,87	8 550,82
	508021 LIVRET BLEU (C-M)	79 827,53	80 426,23	598,70
	508022 BON PROGRESSIF (C-M)	843 777,71	856 143,85	12 366,14
<b>TRESORERIE</b>				
	COMPTE COURANT	60 982,97	30 598,77	0,00
	A L'ENCAISSEMENT	7 497,70	86 330,78	0,00
	<b>TOTAL</b>	<b>2 914 165,82</b>	<b>3 275 892,33</b>	<b>38 600,53</b>

AG ANEPVW 16 MARS 2018





# Compte de bilan

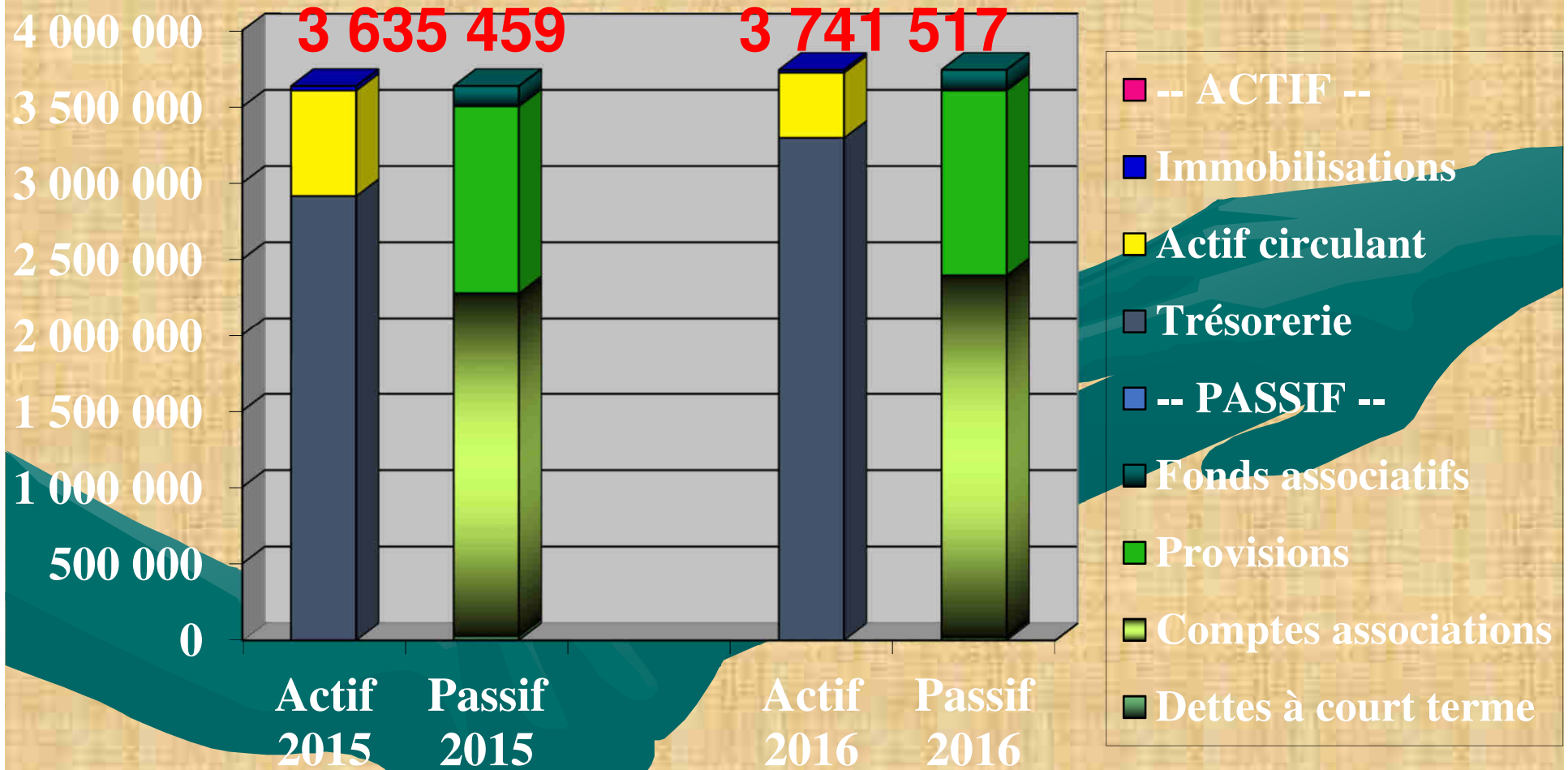



# Associations par tranches de solde

■ Acc. + Prév. 2015  
■ Acc. + Prév. 2016

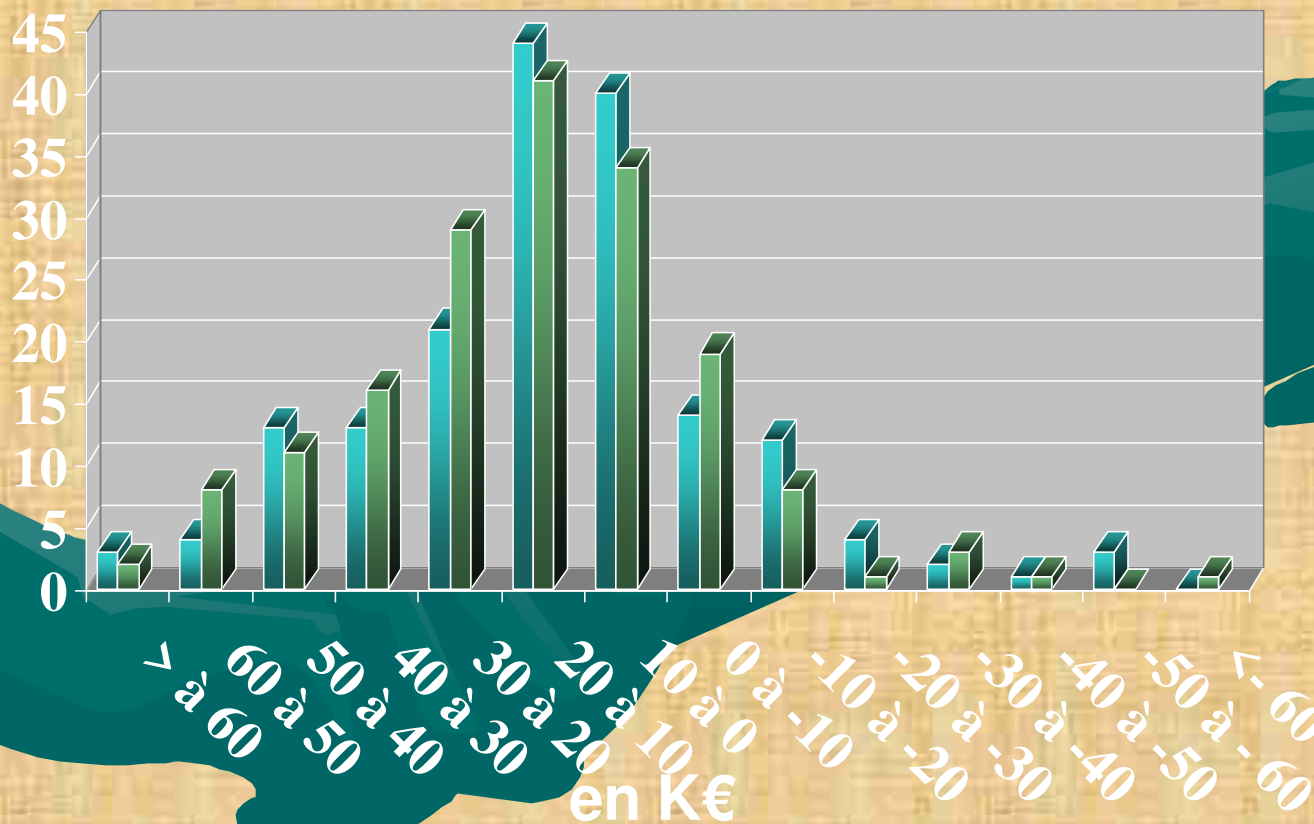

AG ANEPVV 16 MARS 2018



# Compte des associations

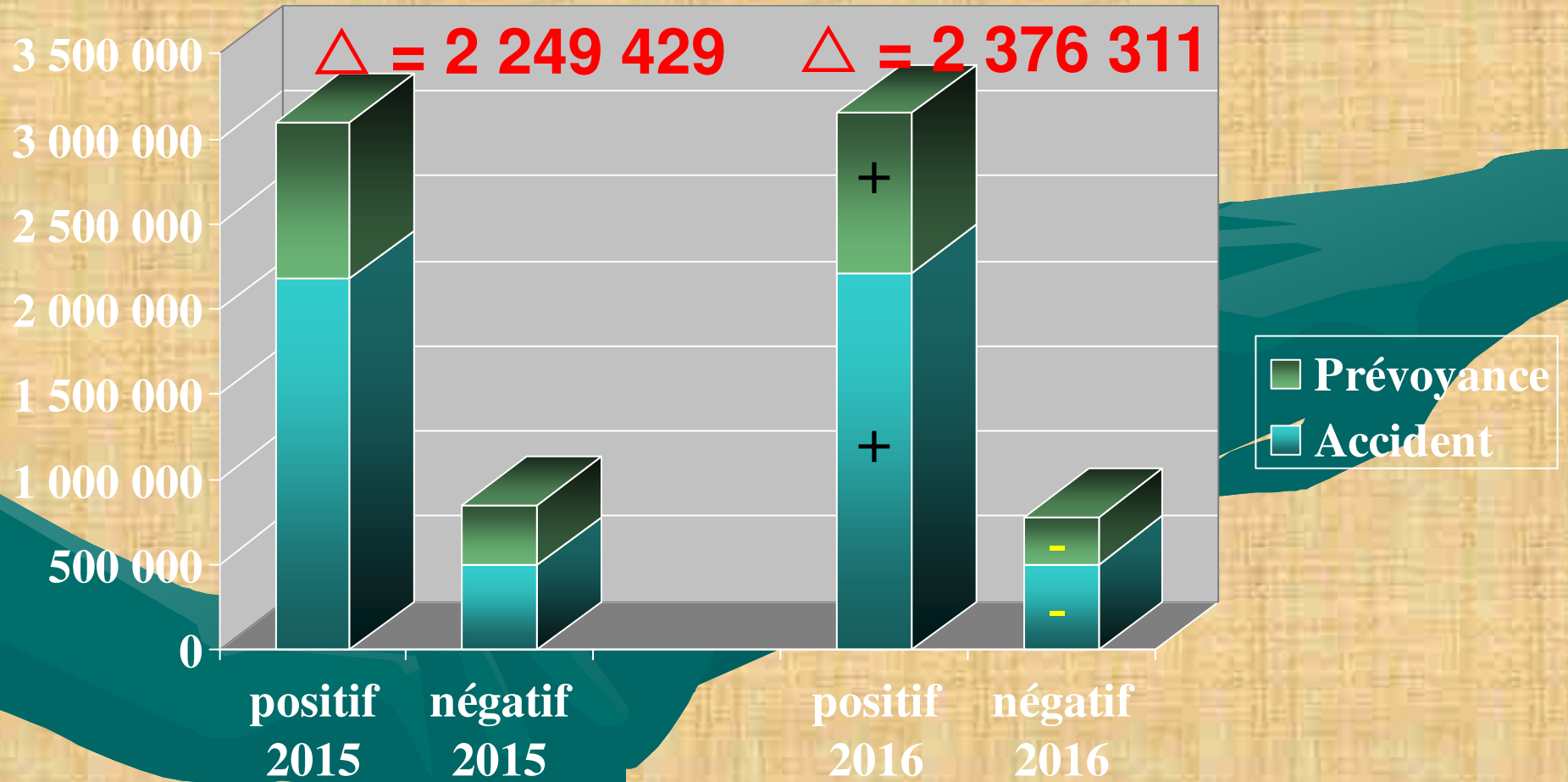



# Couverture financière

$\Delta = + 939\ 445$

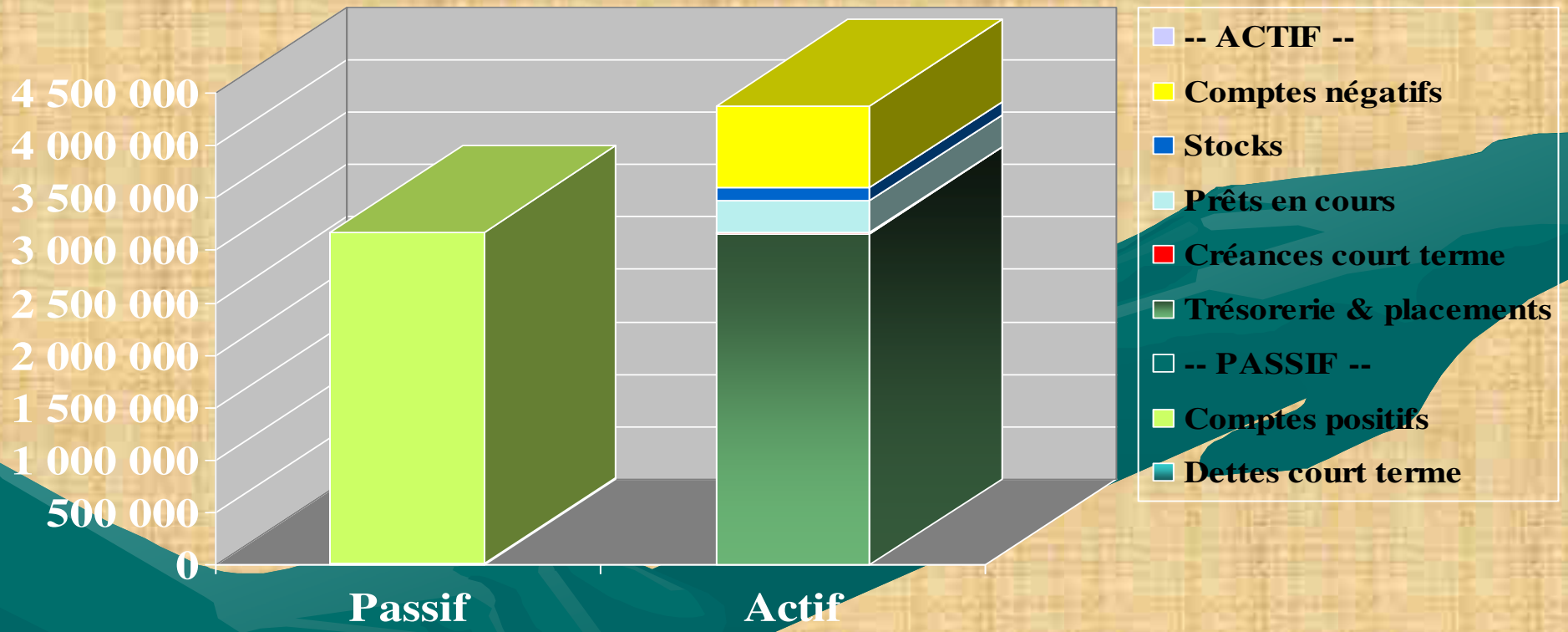

**Taux de couverture instantanée > 98%**



# Rapport Spécial ANEPVV 2016

Association	Acc. + Prév.	Prêt	Autres dettes	Total	Remarque
BAILLEAU	109 586			109 586	
LILLE	42 381			42 381	
PONT SAINT VINCENT	33 292			33 292	
POITIERS	33 372			33 372	
TOULOUSE	22 667			22 667	
RENNES	20 502			20 202	
TARBES	15 277			15 277	
SAINT GAUDENS	9 220			9 220	
CHERENCE	- 2 460			- 2 460	-45 043 fin 2014
FAYENCE	- 45 612	-34 787		- 80 399	- 172 945 fin 2014

AG ANEPVV 16 MARS 2018



# Prévisionnel ANEPVV 2016

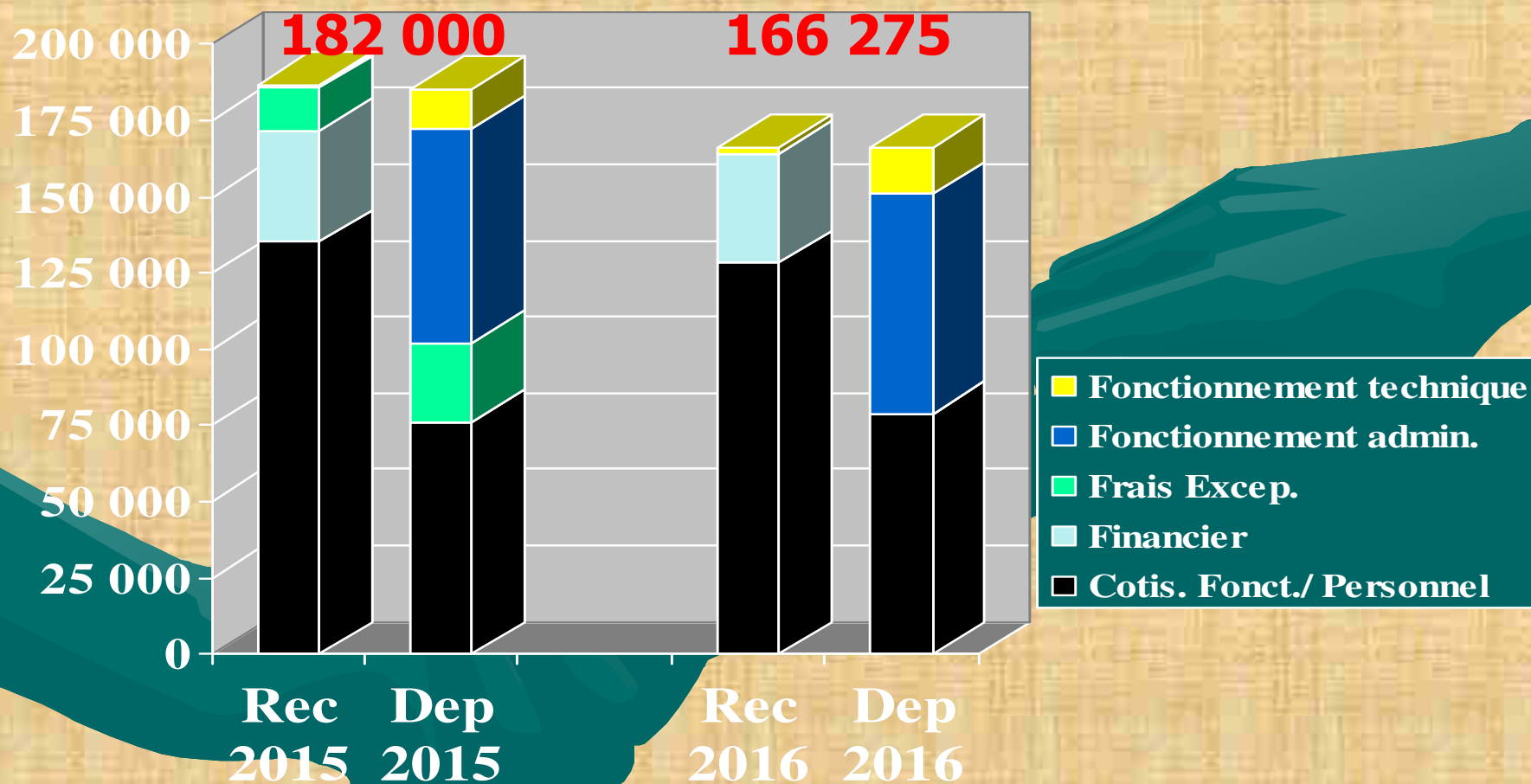



ANEPVV 2018

# ACCIDENTOLOGIE

Exercice 2017

**Gilles HUG**

AG ANEPVV 16 MARS 2018



# Statistiques globales 1997-2016

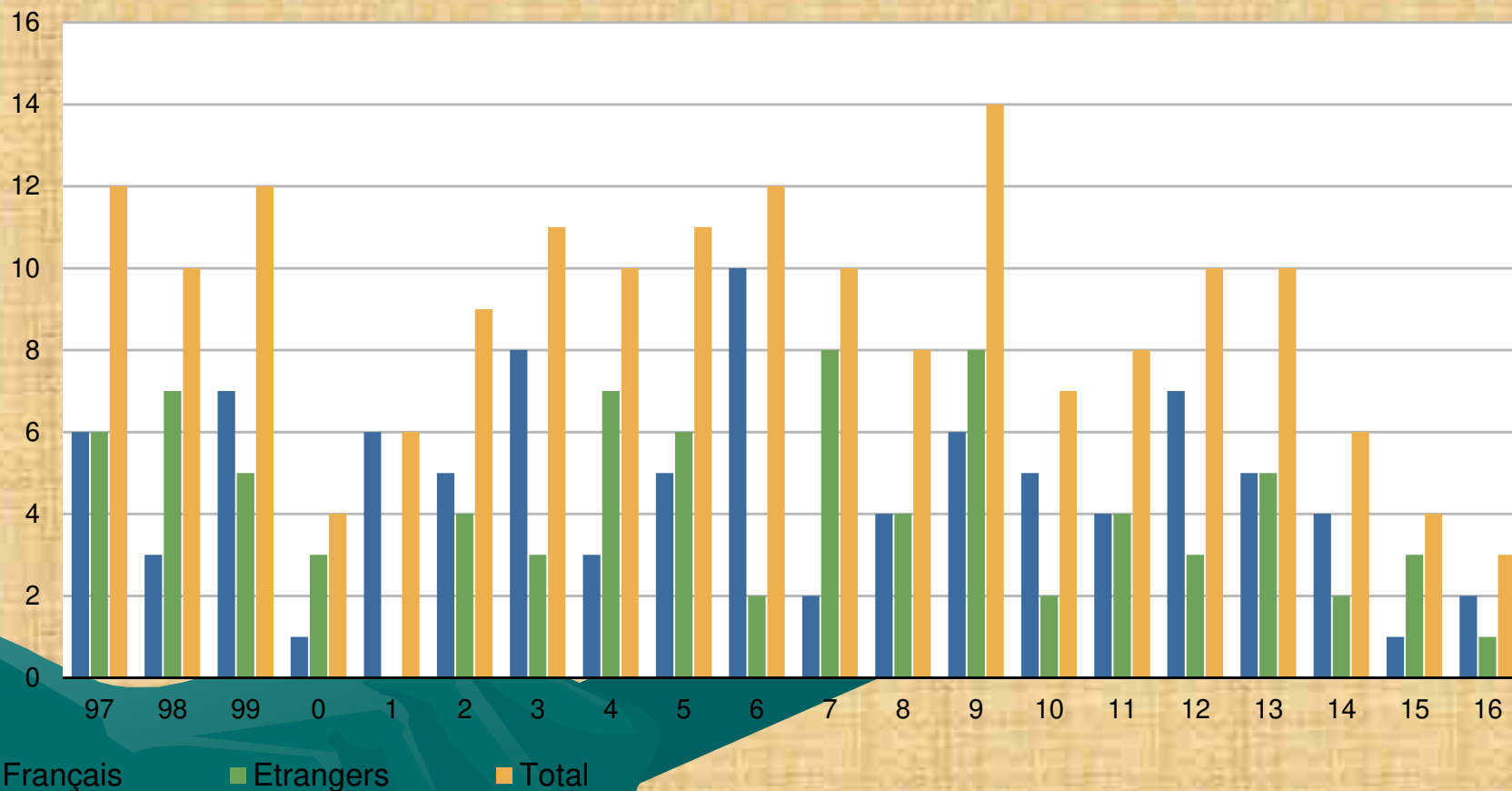

Carte chance 2016 : 8

AG ANEPVV 16 MARS 2018





# Évolution par rapport aux objectifs

	1997-2014	2015	2016	2017	2018
objectifs	9,4	4,7	2,35	1,175	0,5875
réalisé	9,4	4	3		

L'objectifs est de diviser chaque année par 2 le nombre de tués



# Typologie des accidents

**6 blessés graves.**

**3tués**

	occurrences	D+G
<b>Cartwheel W</b>	<b>3</b>	
<b>Cobra</b>	<b>1</b>	<b>1</b>
<b>Perte contrôle</b>	<b>3</b>	<b>2</b>
<b>CFIT</b>	<b>5</b>	<b>2</b>
<b>LALT</b>	<b>1</b>	
<b>collision en vol</b>	<b>2</b>	
<b>IMC</b>	<b>1</b>	<b>1</b>
<b>Vache</b>	<b>14</b>	<b>1</b>
<b>ATT train rentré</b>	<b>1</b>	
<b>ATT dur</b>	<b>5</b>	<b>1</b>
<b>Commandes</b>	<b>2</b>	
<b>Mécanique</b>	<b>1</b>	
<b>Hélice</b>	<b>2</b>	
<b>SOL</b>	<b>5</b>	
<b>Divers</b>	<b>3</b>	<b>1</b>



# Période 2011 - 2016

■ Total accidents de 2011 à 2016

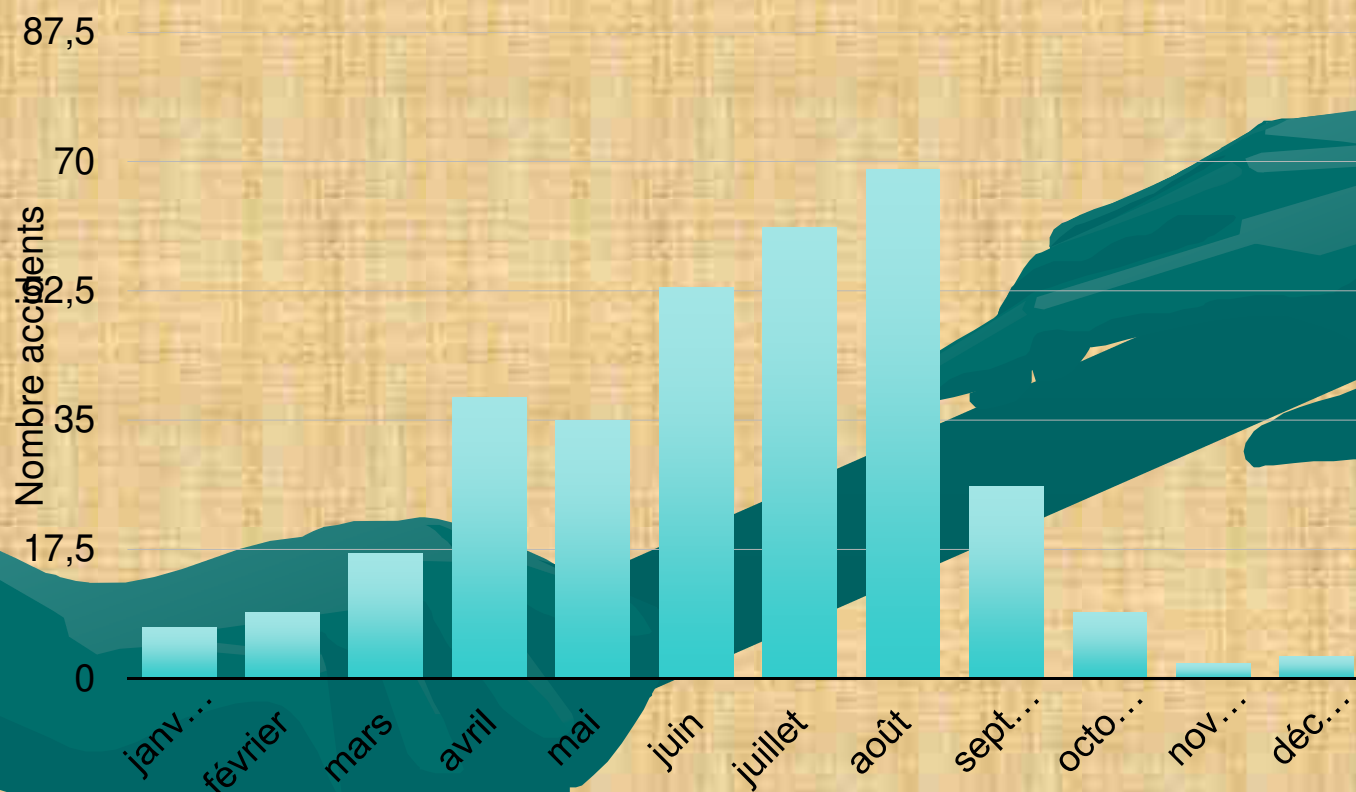

AG ANEPVV 16 MARS 2018



# Bilan 2016 : conforme à la moyenne

■ Moyenne des accidents

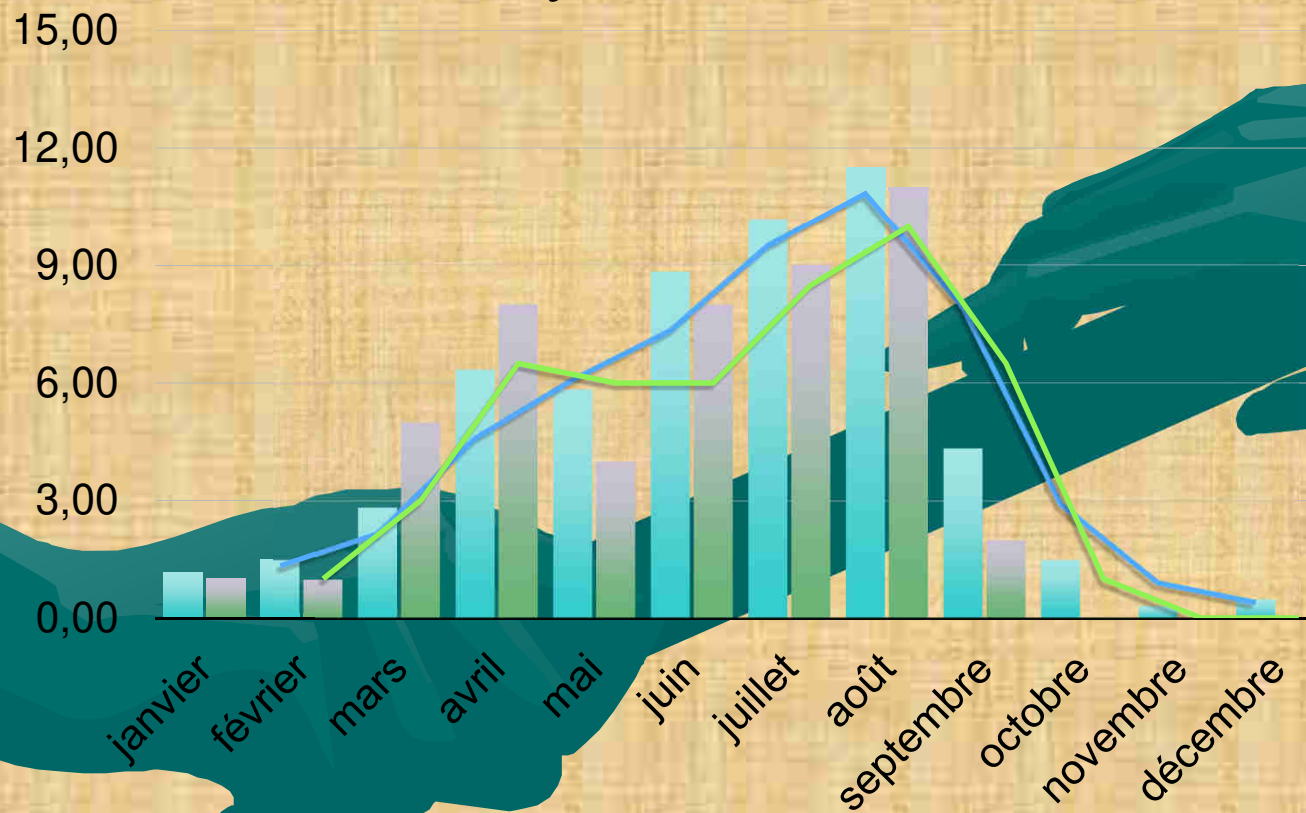

AG ANEPVV 16 MARS 2018

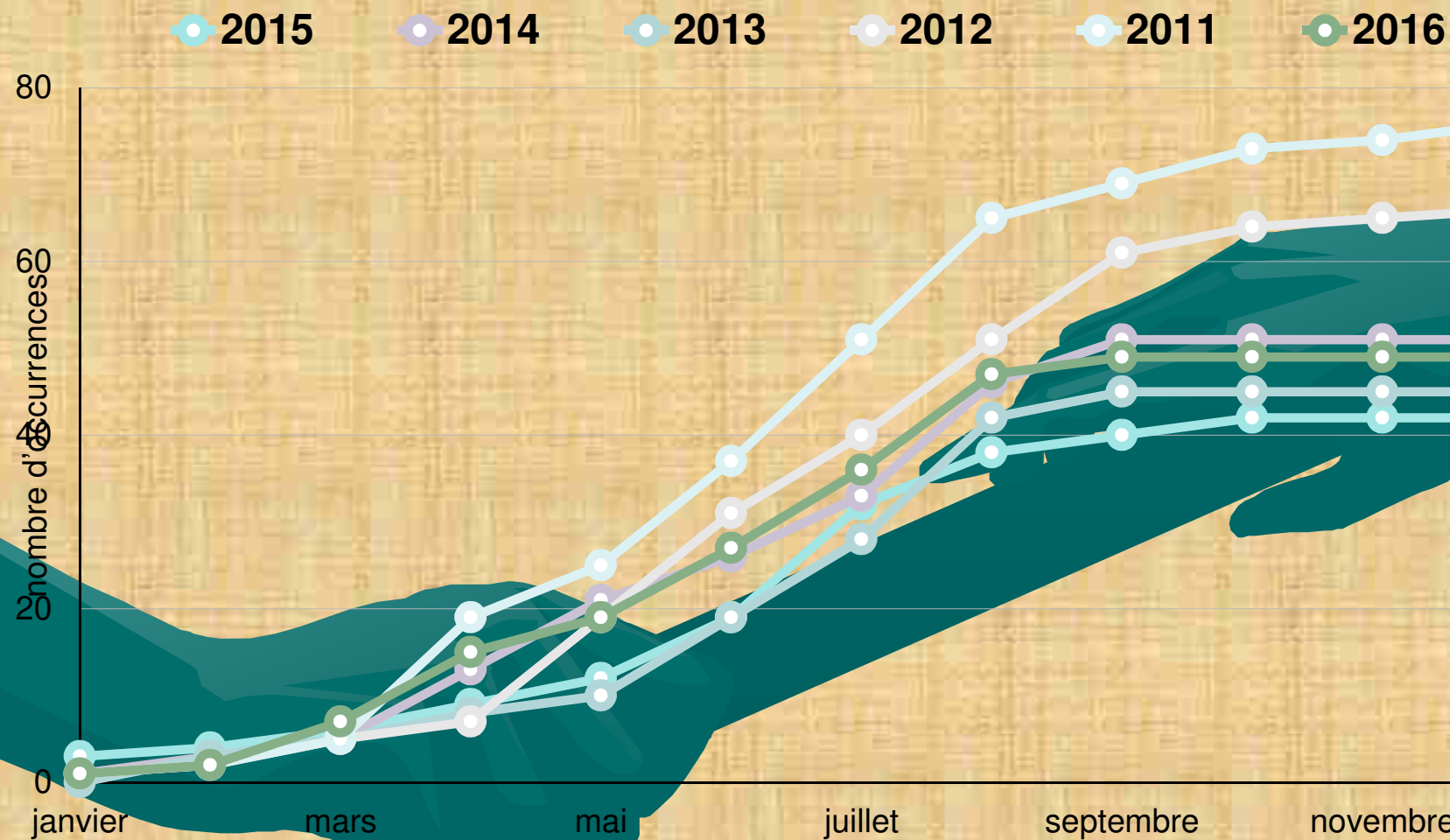

AG ANEPVV 16 MARS 2018



# Nombre total de tués

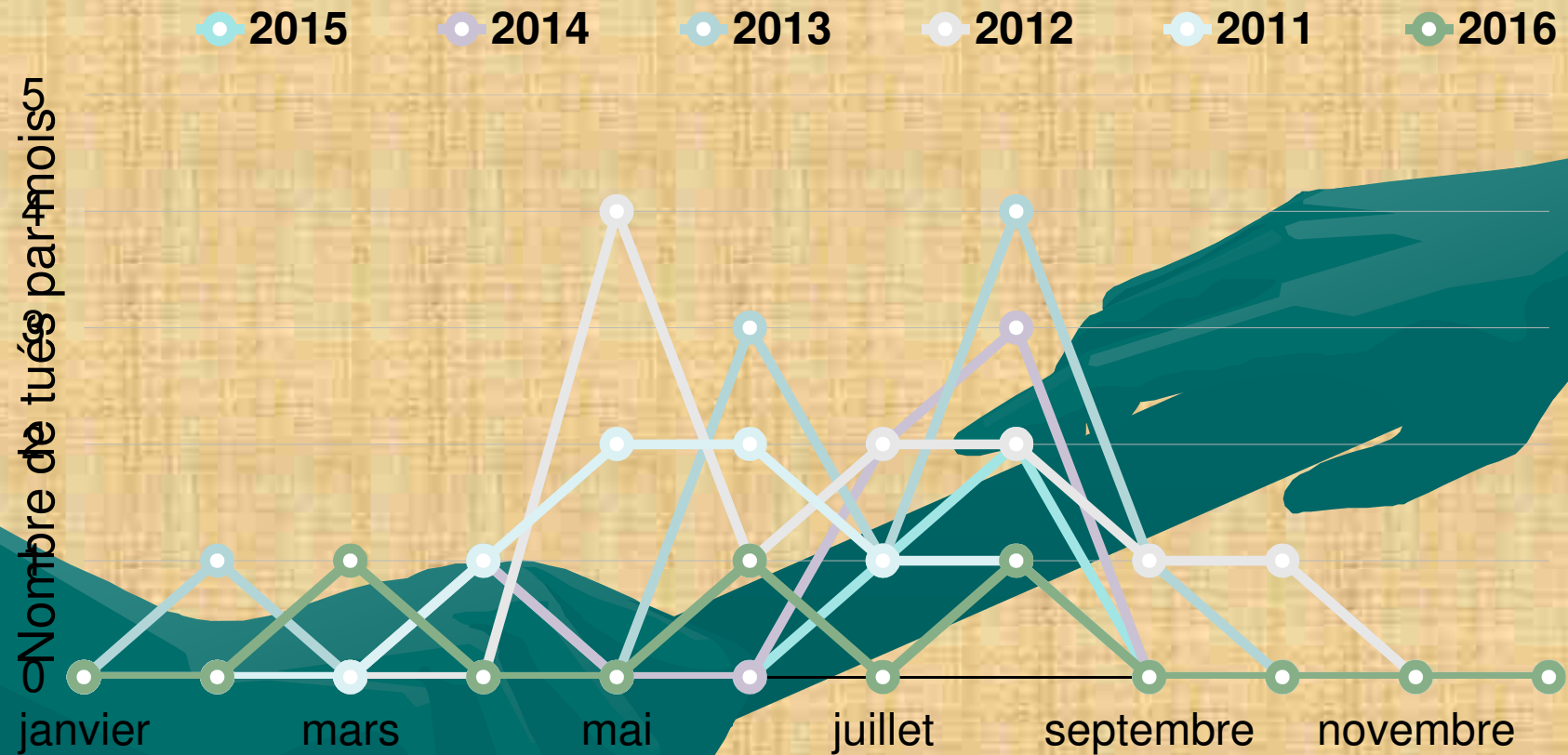

AG ANEPVV 16 MARS 2018



# Nombre de tués français

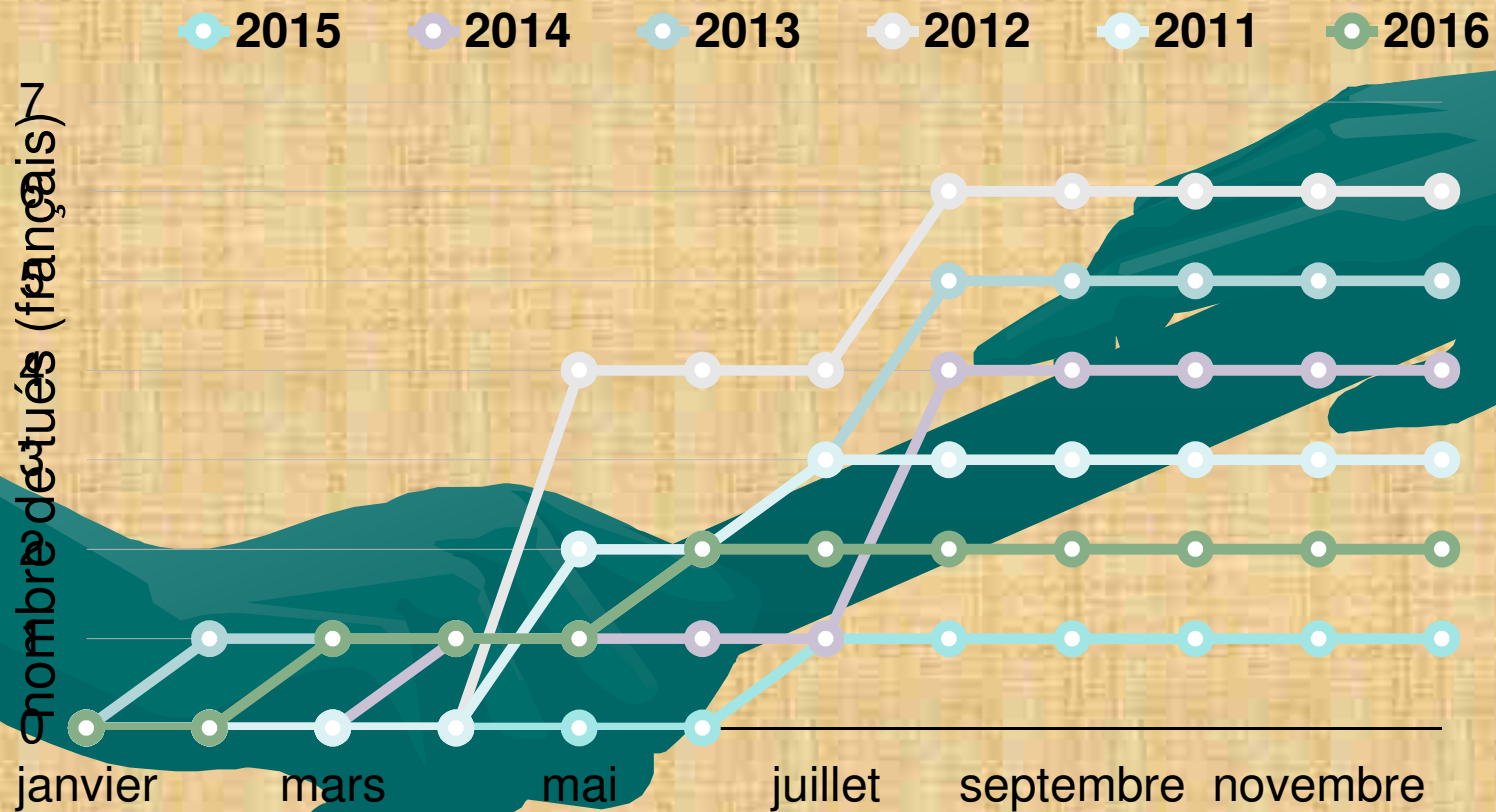



# Dégâts matériels

## ANEPVV

Valeur totale matériel impliqué inscrit ANEPVV	1 582 000,00 €
Détruit	277 000,00 €
Devis réparation	110 500,00 €
Acomptes	157 650,00 €
Estimations réparations	> 225 000,00 €
Pertes totales	> 500 000,00 €

## hors ANEPVV

*Nimbus 4D (Namibie), LAK 17 (Abbeville),...*





# Destructions de matériel

	Provision	Acompte	Réforme	Réparations		
<b>Total</b>	<b>79 211,93 €</b>	<b>451 589,50 €</b>	<b>27 208,89 €</b>	<b>1 080 800,00 €</b>	<b>914 672,19 €</b>	<b>2 553 482,51 €</b>
<b>Moyenne</b>	<b>15 842,39 €</b>	<b>90 317,90 €</b>	<b>5 441,78 €</b>	<b>216 160,00 €</b>	<b>182 934,44 €</b>	<b>510 696,50 €</b>
2012	37 747,52 €	25 000,00 €	0,00 €	279 500,00 €	176 846,35 €	519 093,87 €
2013	0,00 €	0,00 €	0,00 €	218 300,00 €	208 822,02 €	427 122,02 €
2014	0,00 €	0,00 €	0,00 €	125 000,00 €	261 332,85 €	386 332,85 €
2015	0,00 €	18 500,00 €	0,00 €	380 000,00 €	148 739,90 €	547 239,90 €
2016	41 464,41 €	408 089,50 €	27 208,89 €	78 000,00 €	118 931,07 €	673 693,87 €

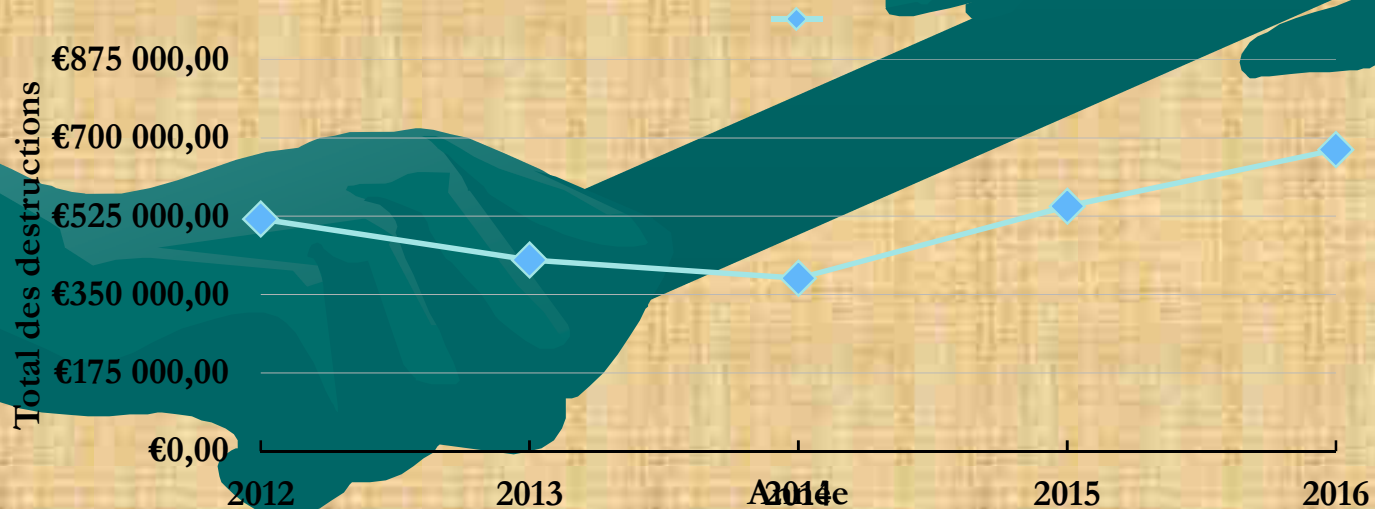



# Accidents graves ou potentiellement très graves

<b>Perte de contrôle</b>	<b>3</b>	<b>Compétences, vigilance</b>
CFIT	5	
<b>Vache</b>	<b>14</b>	<b>Formation, compétition</b>
LALT	1	?
<b>Cartwheel</b>	<b>3</b>	<b>Procédures, vigilance</b>
<b>Collisions en vol</b>	<b>2</b>	<b>Vigilance</b>
<b>Confusion de commandes</b>	<b>2</b>	
<b>IMC</b>	<b>1</b>	<b>Imprudence</b>



ANEPVV 2018

# RAPPORT MORAL

Exercice 2017

**Christian BON**

AG ANEPVV 16 MARS 2018



# ANEPVV 2018

**PREAMBULE**

**ACCIDENTOLOGIE**

**FFVV 2**

**ENCOURS PRETS**

**PORTAIL DES ASSOCIATIONS**

**STOCKS**

**OPERATION PIECES SOCATA**

**OPERATION LS 6 / INFO ARAPA**

AG ANEPVV 16 MARS 2018



# ANEPVV 2018

## LE MOT DU PRESIDENT

Mesdames, Messieurs les Présidents,  
Mesdames, Messieurs,

### **Préambule**

Cette année 2017 a été très riche et active pour les administrateurs et le personnel de l'Anepvv avec un point fort sur le terrain de Vinon en septembre pour le nettoyage du hangar Nicolas et j'y reviendrai plus avant.

### **Accidentologie et taux de cotisation**

Si cette année écoulée marque une baisse significative du nombre de sinistres déclarés (quasiment moitié moins) nous devons déplorer la perte de trois de nos amis vélivoles. La bonne étoile qui nous avait accompagné ces dernières années s'est éteinte. Nous garderons cependant en repère l'aspect positif de cette baisse et je vous encourage à poursuivre vos efforts sur le domaine de la sécurité.

Nous avons continué à suivre finement l'évolution des ratios cotisation/participation nous permettant de poursuivre encore cette année la baisse initiée en 2015 sur le taux de cotisation au fond de réserve qui passe à 1.2% pour 2018. Concernant les RG Lycoming, une amélioration de la parité euro/dollar nous permet également de réduire légèrement le montant des forfaits à compter du 1<sup>er</sup> janvier 2018.

AG ANEPVV 15 MARS 2018



# ANEPVV 2018

## **FFVV2**

Pour la première fois depuis de nombreuses années nous avons mis en œuvre le fonds de secours pour les accidents de remorqueurs durant les compétitions. Ce fonds permet de s'affranchir de toute franchise si un accident survient sur un remorqueur lors d'une compétition (ou du convoyage associé). Nous vous rappelons que cette option s'applique aussi bien aux matériels extérieurs loués ou prêtés pour l'occasion qu'aux matériels du club organisateur.

## **Encours prêts**

Nous constatons une timide reprise de l'encours de prêts (123 000 euros accordés pour 91 000 euros remboursés en 2017). Ces aides au renouvellement de parc ou à l'amélioration de l'infrastructure sont accessibles à tous nos adhérents sous simple contrôle de leur niveau d'endettement au travers de notre formulaire de demande.

## **Portail des associations**

Une première version du portail internet annoncé lors de la précédente assemblée générale a été mise en service au cours de ce dernier trimestre. Bien entendu quelques anomalies de jeunesse ont été détectées et rapidement corrigées. Un certain nombre d'outils y sont disponibles (situation de votre compte, parc machine déclaré, simulations tarifaires, ...). Plusieurs d'entre vous l'ont utilisé pour réinscrire leur parc en ce début d'année. Nous vous convions à l'utiliser pour vérifier et mettre à jour les coordonnées de votre association et la liste de vos dirigeants. Des améliorations prenant en compte cette première expérience et vos retours ainsi que des compléments y seront apportés dans les mois à venir. Nous restons à votre écoute pour l'améliorer et l'enrichir.



# ANEPVV 2018

## Stocks

Dans le cadre de l'opération LS6 (voir ci-après) Nous avons été confrontés aux contraintes réglementaires de réutilisations de composants issus de matériels réformés.

Cela nous a conduit d'une part à redéfinir la procédure de récupération des planeurs accidentés non économiquement réparables pour nous permettre d'y prélever des éléments. Un document de synthèse de ces travaux et un dossier type vous ont été remis dans vos dossiers en début d'assemblée.

D'autre part notre opération de rangement dans le hangar Nicolas à Vinon de l'automne s'est transformée en grand nettoyage dans la mesure où la majorité des éléments stockés ne disposaient pas de la traçabilité minimale pour réutilisation. L'opération de rangement est quasi terminée pour la partie planeur, une action complémentaire reste à planifier pour terminer la partie avion.

Une petite partie des éléments stockés à été donnée à des écoles et centres de formation pour un usage pédagogique.

Le stockage de Chambley a été fermé et les locaux transférés à l'ancien club de Thionville qui était en recherche d'une plateforme à la suite de la fermeture de leur terrain.

Les soucis de l'hélice Flair en cours d'année nous a également conduit à revendre la totalité de notre stock d'hélices d'occasion aux associations concernées.



# ANEPVV 2018

## **Opération Pièces Socata**

Nous constatons depuis quelques années que le stock de pièces neuves détenu à Vinon est de moins en moins sollicité. Le maintien de ce stock pose des difficultés de gestion à l'ARAPA en regard des contraintes administratives réglementaires, aussi le conseil a décidé de procéder à un déstockage à conditions exceptionnelles pour nos adhérents avant liquidation prévu à l'été.

## **Opération LS6 / Info ARAPA**

L'opportunité de remettre en service un LS6/18 s'est présentée par récupération de composants issus de plusieurs réformes. Cette application pratique et interne nous a confronté aux contraintes réglementaires en vigueur inhérentes à la réutilisation de composants de matériels réformés.

Les contraintes administratives précédemment évoquées et les difficultés d'approvisionnement auprès du constructeur ne nous permettent pas de vous présenter l'appareil lors de cette assemblée comme nous l'aurions souhaité. La machine sera disponible prochainement avec un équipement minimum. Une procédure de mise en vente comparable à celle utilisée régulièrement par la FFVV sera lancée dès que l'appareil sera en situation « V ».

AG ANEPVV 16 MARS 2018





# ANEPVV 2018

## Le travail d'une équipe

Après l'opération Nicolas, la majorité de nos administrateurs a également été sollicitée à l'occasion des assemblées générales des comités régionaux pour rappeler le fonctionnement de notre association, répondre à vos questions et collecter vos souhaits et remarques. Ceux-ci ne sont que les exemples les plus significatifs de la grande implication de chacun des élus dans la répartition des tâches. La grande compétence et disponibilité de nos salariées m'ont également été essentielle. Merci donc à Angélique, Floriane et individuellement chacun des administrateurs pour votre participation et votre adaptabilité.

Mesdames, Messieurs, en vous remerciant pour votre choix de solidarité au travers de notre association, avec l'ensemble des administrateurs et du personnel nous vous souhaitons une excellente saison 2018 au cours de laquelle nous resterons présents à vos côtés.

Christian BON

AG ANEPVV 16 MARS 2018



# ANEPVV 2018

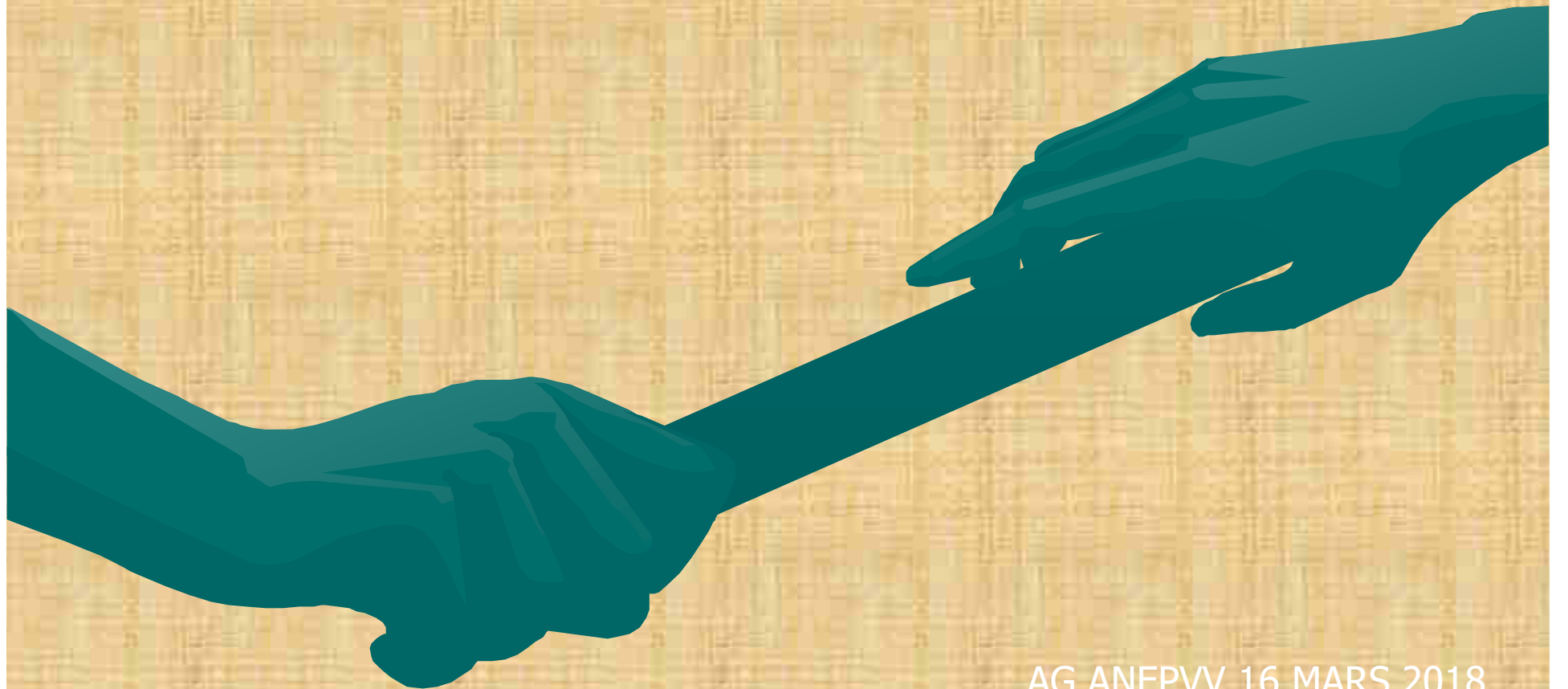

AG ANEPVV 16 MARS 2018



# ANEPVV 2018

## Conclusion

# Le travail d'une équipe

*MERCI pour votre attention*

AG ANEPVV 16 MARS 2018



# ELECTION

## Renouvellement de 3 Administrateurs

### Administrateurs sortants

Christian BON

G rard COUTELIER

Daniel PERCIAUX

AG ANEPVV 16 MARS 2018



# ELECTION

## Renouvellement de 3 Administrateurs

### Candidats Administrateurs

Christian BON

G rard COUTELIER

Daniel PERCIAUX

Toulouse

Tarbes

Rennes



# ELECTION

**Renouvellement  
de 2 vérificateurs aux comptes**

**Candidats Vérificateurs aux comptes**

**Claude BOURASSEAU**

**Michel CRUETTE**

AG ANEPVV 16 MARS 2018



## Rapport d'Activité

1. Oui

2. Non

3. Abstention

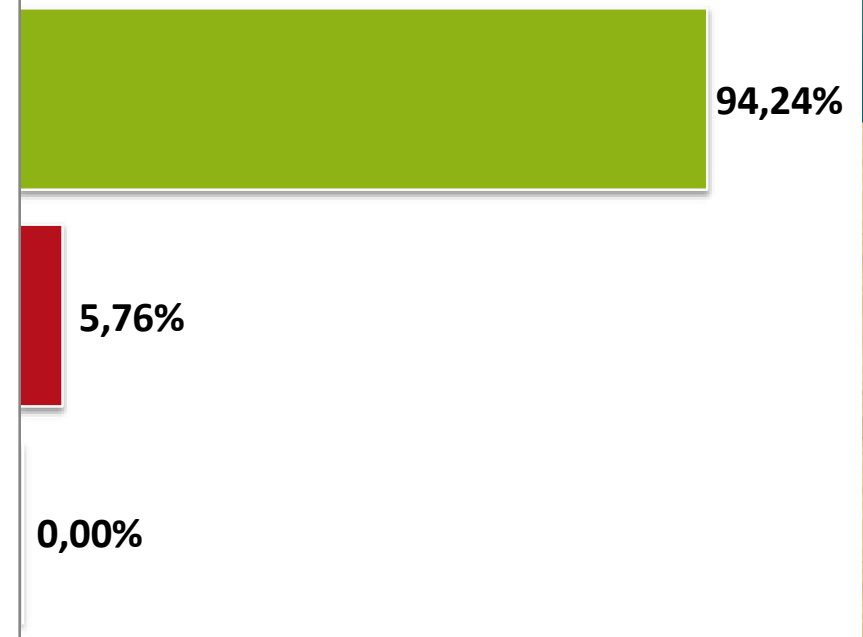



# Rapport Financier

1. Oui

2. Non

3. Abstention

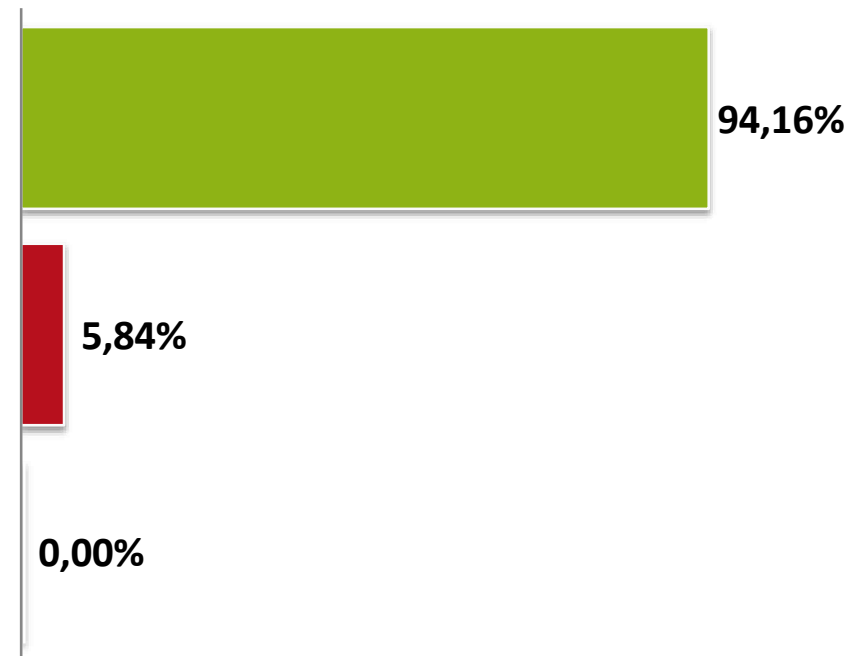





## Rapport Moral

1. Oui

2. Non

3. Abstention

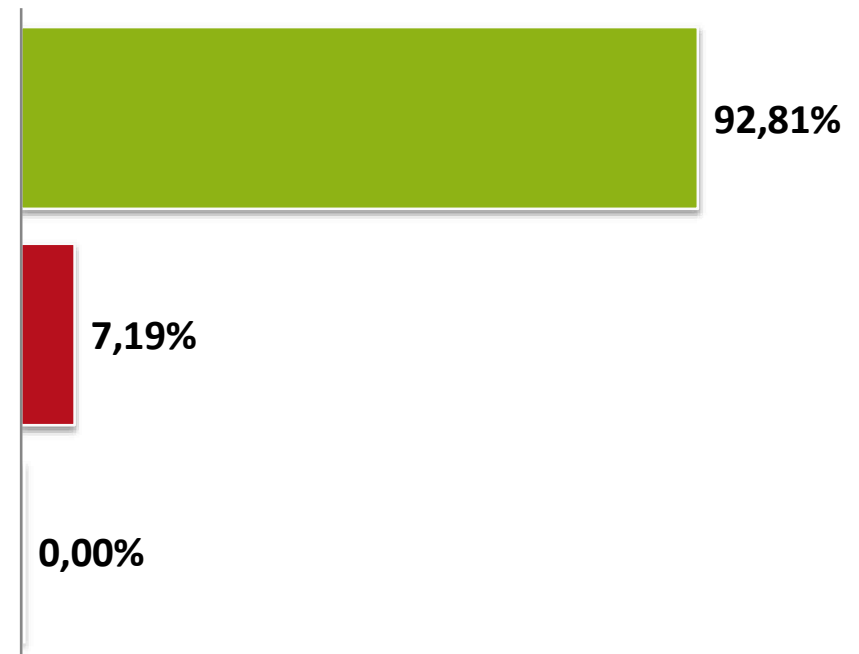



**3 choix maximum**

## Election des membres au Conseil d'Administration

1. M. BON Christian

2. M. COUTELIER Gérard

3. M. PERCIAUX Daniel

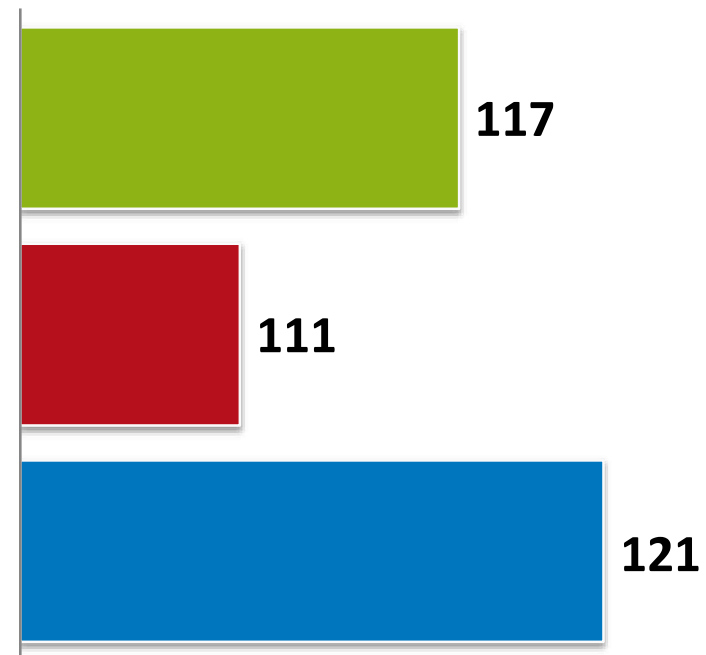

Poids de vote maximum : 138



*2 choix maximum*

## Election du ou des vérificateurs aux comptes

1. Mme. BOURASSEAU Claude

125

2. M. CRUETTE Michel

99

Poids de vote maximum : 131



# Composition Conseil d'Administration

**Président** Christian BON

**Vice-président** Christian LECUYER

**Vice-président** Gérard CHIOCCI

**Secrétaire Général** Daniel PERCIAUX

**Trésorier** Georges CHEVALET

**Secrétaire Général Adjoint** Gilles HUG

**Trésorier Adjoint** Bernard GUILLEMIN

## **Administrateurs**

Pierre ALBERTINI

Pierre ARROYO

Joseph BOCCARRELI

Gérard COUTELIER

Jean-Michel ROY

AG ANEPVV 16 MARS 2018